



GLCR

Groupe Luxembourgeois de Croisières et de Régates

Soirée amicale:
iNav & i-Météo

Page 1

Divers:
**Co-Skipper Permis B
Stages 2015
carte membre**

Page 2

Annonces:
à vendre

Pages 3 et 4

SOIRÉE AMICALE 02.03.2015 À 20:00H

(CENTRE CULTUREL „AM DUERF“ À WEIMERSKIRCH)

iNav et i-Météo

Quelques rappels de connaissances basiques météo. Analyses et réponses sur l'utilisation des différents types de cartes électroniques et de fichiers grib météo. Le futur proche de la navigation électronique. Démonstration d'une application de météo et de navigation pour tablettes et smartphones.

Présentation par Manou Billa et Serge Courtois

Pendant la rencontre et sur simple demande, les membres peuvent acquérir drapeau luxembourgeois, fanion de club, casquette et softshell du club.



◀ iNavX



Meteo Consult ▶

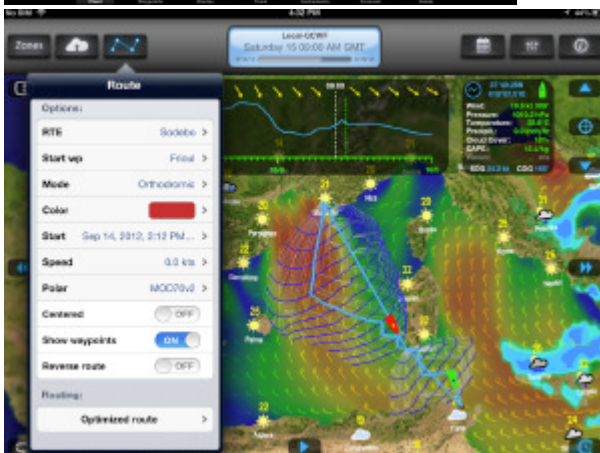

◀ Weather4D Pro

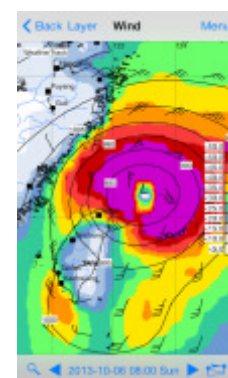

GRIB Data ▶

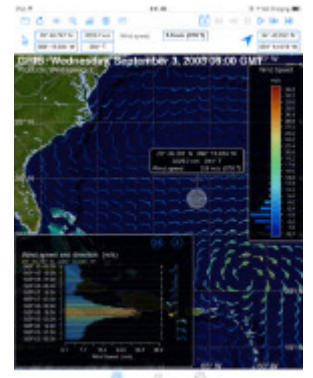

GLCR asbl • B.P. 2425 • L-1024 LUXEMBOURG

mail@glcr.lu

www.glcr.lu

Relation Bancaire: IBAN LU37 0080 9327 9500 1003 (BLUXLULL)

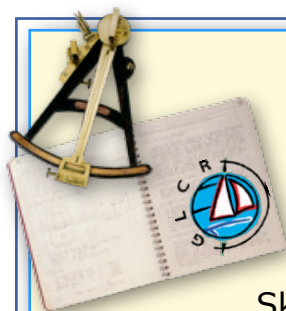

CO-SKIPPER PERMIS B

Ce message s'adresse à tous ceux qui ont réussi leur permis mer et qui aimeraient continuer à évoluer dans le domaine de la plaisance. Le club offre la possibilité de participer au stage de pentecôte du 23 au 29 mai 2015 ou au stage de juillet du 18 au 24 juillet 2015 en tant que Co-Skipper. Vous seriez encadré par un Skipper expérimenté et l'acquisition du permis B de la FLV serait possible, si vous arrivez au niveau minimum demandé à la fin du stage. Le droit d'inscription s'élève à la moitié de celui demandé aux candidats. Si vous êtes intéressé, n'hésitez pas à me contacter: serge.courtois@glcr.lu



PROGRAMME DES STAGES 2015

- ⚓ Stage Manœuvres sous Moteur du 18 au 19 avril 2015
- ⚓ Stage de Pentecôte (Formation Permis Mer) du 23 mai au 29 mai 2015 **COMPLET** (liste d'attente)
- ⚓ Stage Certificat de capacité A du 30 au 31 mai 2015 (Equipier compétent, Initiation à la voile)
- ⚓ Stage de Juillet (Formation Permis Mer, Flottille) du 18 juillet au 24 juillet 2015
- ⚓ Stage pour Avancés du 29 août au 5 septembre 2015
- ⚓ Stage en Croatie (Formation Permis Mer, Flottille) du 3 octobre au 10 octobre 2015

CARTE MEMBRE G.L.C.R. RENOUVELER VOTRE CARTE MEMBRE À L'AVANCE, C'EST POSSIBLE !



Connectez-vous (en cliquant sur le bouton Connexion en haut à droite après avoir introduit votre identifiant / mot de passe) et vérifiez la durée de validité de votre carte membre. Pour cela sélectionnez "Carte Membre" dans le menu "Membre".

Pour la plupart d'entre vous, la carte prendra fin le 27.01.2015 à 19:30 ce qui correspond à 1 an après le début de notre dernière assemblée générale. Cliquez sur votre type d'adhésion, c.-à-d. 'Ordinaire', 'Parenté', 'Enfant' ou 'Etudiant', puis sur "Renouvellement à l'avance". Choisissez votre type de paiement:

a) PayPal: paiement par carte de crédit à travers PayPal. Continuez avec "Renouvellement" et payez tout de suite à travers PayPal.

b) Virement: virement de votre cotisation annuelle sur le compte LU37 0080 9327 9500 1003 (BLUXLULL) du G.L.C.R. par vos soins.

Il est évident que vous ne perdez pas un jour d'adhésion si vous procédez avant la fin d'échéance de votre carte membre.

A VENDRE

CATAMARAN NACRA 5.0 COMPLET

Prix de vente: **3 900 €** (à négocier lors de la visite)

Valeur neuve: 15 000 € sans la remorque

Ce catamaran de sport est à la fois très performant et facile d'utilisation :

Si on le compare au très connu HC16, il est plus rapide, plus léger mais surtout plus tolérant aux enfournements. En effet, pouvant supporter un spi asymétrique, le volume qu'il possède à l'avant lui évite de sancir lorsque l'eau passe par-dessus les étraves.

Il vous permettra donc de ne plus appréhender une mer formée et/ou un surf et de naviguer sereinement.

Malgré son âge le catamaran est en bon état car usage occasionnel seulement, bien entretenu et stocké dans notre garage où vous pouvez le visiter.

Matériel fournis:

- Remorque avec coffre central (adaptable pour le transport catamaran monté ou démonté)
- Mise à l'eau
- Kit spi asymétrique + spi
- GV
- Foc
- 2 harnais
- carte de circulation et facture d'achat
- Notice de montage

Caractéristiques :

- Longueur : 5.00 m.
- Largeur : 2.41 m.
- Année: 1989

Contact:

- Hoffmann Annick ou Guy
- 621 780105
- annickhoffmann@yahoo.com.au
- Luxembourg - Limpertsberg



COSMOS EST À VENDRE (PRIX À DÉBATTRE : 39.000 €)

- Ketch en acier construit en 1977
- Dimensions : 11 x 3,30 x 1,68 m)
- Moteur Perkins 53 kw
- Instruments de navigation : loch, sondeur, vent
- Chartplotter Garmin 4010 et Radar Garmin
- Radios VHF et E/R MF, HF, RT
- Pilote électrique Simrad/Robertson + Windpilot « Pazifik »
- 2 Panneaux solaires
- Carburant 250 l + réservoir dans quille, eau 350 l
- Guindeau électrique « Lofrans » 1200W
- ... etc

Pour tous renseignements :

Marc Hoffmann : e-mail : edit@pt.lu



À VENDRE

CHRIS CRAFT CARIBBEAN 35 VOILIER TRÈS HABITABLE ET ROBUSTE - 43 000 EUROS

Quille longue, Cockpit central, Perkins 4/108M 50 CV, 300 l gasoil, 450 l eau douce, GV (2008) et G sur enroul. (2009) Vega Voiles, Guindeau élect. Tigre 1100 W, 70 m chaîne à 8 mm, Ancre FOB 20 kg, Radar JRC 1000, GPS Furuno gp32, BLU Furuno FS1550 émet./récept., VHF RO1355 mR4 (Antenne VHF (2011)), Girouette anémomètre ADVANSEA/GirouetteWindex (2011), Feu de pont/Feux de nav. et de mouil. (LED) (2011), Pilote Autohelm 4000, 4 panneaux solaires, éolienne Air Marine 400, 3 batt. de service 1 batt. Moteur (2013), Pompe à eau douce élect. et manu., Pompe à pied eau de mer, Cumulus à eau chaude, 2 WC/lavabo et 1



douche, Glacière frigo (2009), Cuisinière 2 feux et four (2009), AXE semi-rigide Valiant 2,5 m, Mariner 4 CV. Transat et méditerranée
Place de port à Port Camargue

Dimensions 10,67 m x 3,35 m Profondeur 1,42 m

Pour plus d'informations: Laura Welter (621 756 636), Patrick Moes (621 192 655), welterlaura@yahoo.ca



Avec mes meilleures salutations,

MANOU BILLA